

FREUNDESKREIS PAUL GOESCH E.V.

Rolandstr. 99 · D-50677 Köln
www.freundeskreis-paul-goesch.de

Die Referentinnen und Referenten:

Stephan Foerder, Berlin
Psychiater und Neurologe (Mitglied des FPG)

Dipl.-Rest. Torsten Nimoth, Dresden
Restaurator; Landesamt für Denkmalpflege Sachsen

Dr. Stefanie Poley, Köln
Kunsthistorikerin (Mitglied und Vorsitzende des FPG)

Renate Rost, Musikpädagogin
Dipl.-Ing. Bernd Rost
Dresden und Hetzdorf

Cathrin Seehars, Dresden
Architektin; Büro: AGG Seehars. Architekten

Univ.-Prof. Dr. med. Alfred Springer, Wien
Psychiater und Neurologe, Psychoanalytiker
(Mitglied und Beirat des FPG)

Ort der Veranstaltung:

„Pension & Hotel am Erlebnisbad *Sumpfmühle*“

Inhaberin: Ramona Gliemann

Sumpfmühlenweg 12, 09600 Hetzdorf

Tel. 0049 (0)35209 - 2 34 56; Mail info@sumpfmuehle.de

Anreise: mit PKW ! Beschreibung siehe www.sumpfmuehle.de

Abbildungen:

- Außen: Aussicht von Ehepaar Rosts Grundstück auf die Hügel des Tharandter Waldes; Blick auf das Grundstück vom unteren Weg her.
(Photo: Bernd und Renate Rost; August 2010)

- Innen links: Die erste freigelegte Partie von Goeschs Ausmalung aus dem Jahr 1908; Diplomand Martin Fliedner bei der Arbeit. (Photos: Dipl.-Rest. Torsten Nimoth, lfd Sachsen, Mai 2008)

- Innen rechts: Goesch, „Wallfahrtskapelle“, aus „Ruf zum Bauen. Zweite Buchpublikation des Arbeiterrates [sic!] für Kunst“, Berlin: Ernst Wasmuth, 1920, S. 42, Abb. 41 und 42; Goesch, „Volksspeiseanstalt an einem See.“, 1919/20, Detail (Photo: Akademie der Künste, Berlin)



„Freundeskreis Paul Goesch“ - Gespräch

Dresden und Hetzdorf, 18. – 20. März 2011

Die Teilnahme ist gebührenfrei.

Beginn: **Freitag, 18.3., in Dresden, 19.00 Uhr**
Gemeinsames Abendessen im Restaurant „Schillergarten“,
Schillerplatz 9 (Tram bis Haltestelle „Schillerplatz“)

1. Goeschs Ausmalung der Halle in Dresden

Samstag, 19.3., Vormittag in Dresden

11.00 Uhr:
Treffpunkt: Laubegaster Ufer 29 (Ortsteil Dresden-Laubegast)
(Tram bis Haltestelle „Leubener Straße“; dann 8 Min. zu Fuß)

- Besichtigung der Halle und des Standes der Restaurierungsarbeiten an Goeschs Ausmalung von 1908.
Nach Möglichkeit gemeinsam mit der neuen Eigentümerin der Halle, Frau Ximena León Pellegrin



2. Goeschs („Wallfahrts“-) Kapelle...

**Samstag, 19.3., Nachmittag, und
Sonntag, 20.3., Vormittag in Hetzdorf bei Dresden**

Sa, 14.00 Uhr:
Treffpunkt: Pension „Sumpfmühle“ (Adresse siehe Rückseite)

- Renate und Bernd Rost begrüßen die Teilnehmer.
Im Anschluss machen sie eine Führung zu ihrem Grundstück auf dem „Schulberg“.

Das weitere Programm bringt, außer sicherlich noch anderen Spaziergängen, Gespräche im Plenum und Kurzreferate.

Treffpunkt: unser Arbeitsraum in der „Sumpfmühle“

- Renate und Bernd Rost
Unsere Visionen von einem „Kapellenhügel“
- Cathrin Seehars
Auskünfte vom Baufach (Gesprächsbeitrag)
- Stephan Foerder
Goeschs Leben in Berlin um 1919/20
- Stefanie Poley
Paul Goeschs Konzept einer („Wallfahrts“-) Kapelle und einer „Volksspeiseanstalt“ als die zwei sakralen bzw. profanen Teile einer Gesamtidee
- Alfred Springer
Über die interessante Beziehung zwischen eschatologisch-mystizistischem und kommunistischem Denken in der expressionistischen Generation
- Torsten Nimoth
Kapellenbauten in Sachsen aus dem 19. Jahrhundert bis um 1930

Am frühen Samstagabend:
Mitgliederversammlung des „Freundeskreis Paul Goesch“

So, 13.00 Uhr:
Gemeinsames Mittagessen. Abschluss des Treffens

... auf einem Hügel von Hetzdorf im Tharandter Wald, möglicherweise ?

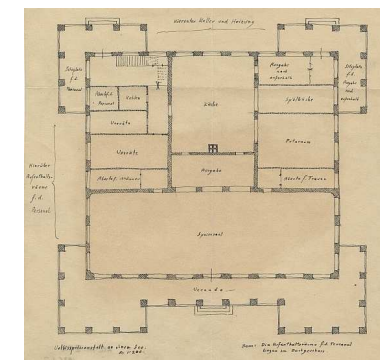
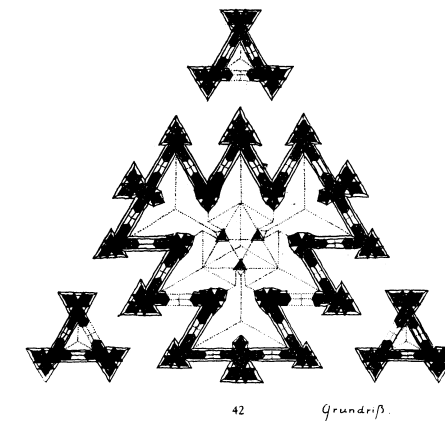
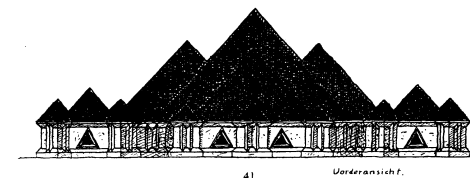

Aufriss und Grundriß der „Wallfahrtskapelle“ (Abb. oben und Mitte)
sowie Grundriß der „Volksspeiseanstalt an einem See.“ (Abb. unten)

Wir danken Renate und Bernd Rost !

Mit dem wunderbaren Angebot, ihr Wiesengrundstück in Hetzdorf zur Verfügung zu stellen, sind sie bereit zu helfen, dass aus Goeschs Entwurf der konkrete Bau entsteht.

Für den Freundeskreis:

Stefanie Poley
(Vorsitzende)